

## Does background matter? Analysis of the influence of sex, socioeconomic status and the existence of an entrepreneurial family member as a precursor to entrepreneurship in university students of Sport Sciences.

**Palabras clave:** Iniciativa empresarial deportiva, Intención empresarial, Estudiante universitario, Sexo, Nivel socioeconómico, Familiar emprendedor

Este estudio analiza los antecedentes de las conductas emprendedoras de los estudiantes universitarios del Grado de Ciencias de la Actividad Física y del Deporte (DPASS), teniendo en cuenta las diferencias en función del sexo, la existencia de algún familiar emprendedor y el nivel socioeconómico.

### Participantes

- 181 estudiantes de tercer y cuarto curso de la DPASS.
- 127 hombres.
- 54 mujeres.



### Instrumentos

- Cuestionario ad hoc: para obtener los datos sociodemográficos de los participantes.
- Versión española del instrumento de evaluación Entrepreneurial Event Model de Shapero y Sokol (1982) (Jaén & Liñán, 2013): para evaluar sus intenciones futuras.
- Esta última herramienta se divide en tres factores: intención emprendedora, viabilidad percibida con seis ítems y deseabilidad percibida.



### Procedimiento

- La selección de la muestra se llevó a cabo mediante una técnica de muestreo no probabilístico por conveniencia.
- Los cuestionarios se administraron a través de una plataforma online (Google Forms) para garantizar su accesibilidad.
- Una vez recogidos los datos, se introdujeron en una hoja de cálculo del programa SPSS 25.0 (IBM Corp, Armonk, NY).

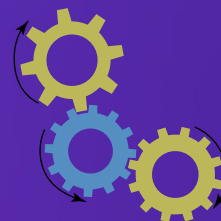

### Resultados

- Los resultados indican que el sexo y el nivel socioeconómico no influyen en la intención emprendedora, mientras que sí lo hace la existencia de un familiar cercano a la comunidad emprendedora.
- Los estudiantes de niveles socioeconómicos medio-bajo tienen mayor intención emprendedora que los de niveles socioeconómicos medio.

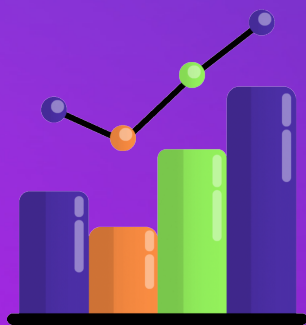

### Discusión

- Se rechaza la primera hipótesis, ya que se observa que el sexo de la persona no influye.
- Se confirma la segunda hipótesis ya que la existencia de un familiar emprendedor hace que la viabilidad percibida sea mayor.
- En cuanto a la tercera hipótesis, se indica que el nivel socioeconómico solo influye en la intención emprendedora.



### Conclusiones

- Se podría afirmar que el sexo no influye como precursor de las conductas emprendedoras en los estudiantes de DPASS.
- Respecto a la existencia de un familiar emprendedor, es evidente que a priori sólo tiene un impacto en la viabilidad percibida por los alumnos, pero puede ser un germen muy importante a potenciar en el futuro.
- Respecto al nivel socioeconómico, se ha encontrado que éste sólo influye en la intención emprendedora e incluso que existe una mayor tendencia hacia el emprendimiento en el nivel medio-bajo que en el medio.

